MERCI

BOLERO

Paroles et musique de :
V. CHARDONNIERAS

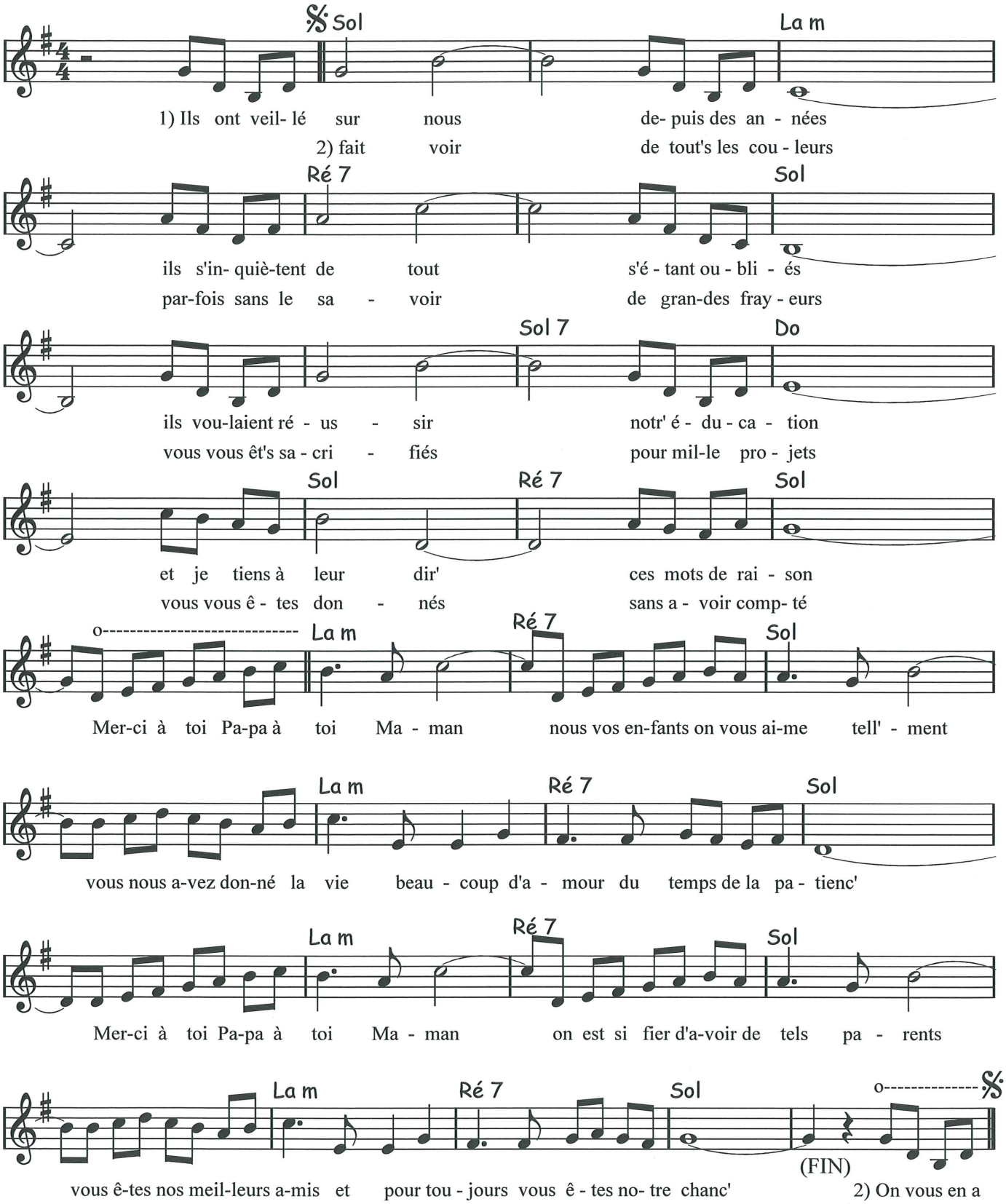

Tous droits réservés pour tous pays