# L'HORLOGE DU BONHEUR

*MARCHE*

*Paroles et musique de :*
*V. CHARDONNIERAS*

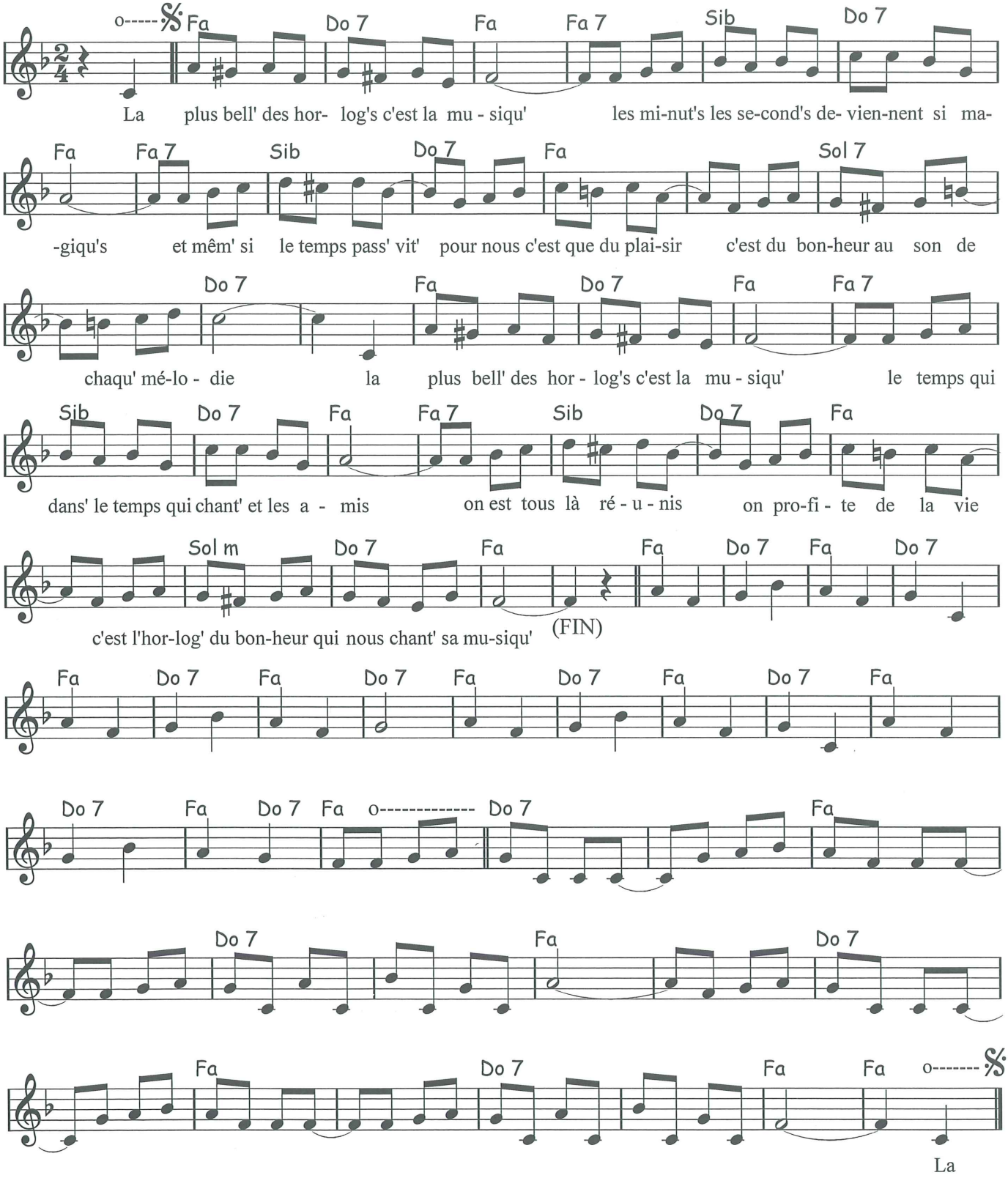


**Tous droits réservés pour tous pays**